

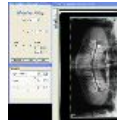

Silverfast X-Ray Option | von Ihrem Spezialisten mit 20 Jahren Erfahrung zum Tagespreis



## Silverfast X-Ray Option



 [to view the images, please click](#)

 [mehr Bilder, hier klicken.](#)

## Silverfast X-Ray Option

XBROTKRUMENNAVIGATION  NEUPRODUKT

### Silverfast X-Ray

SilverFast X-Ray ist als Variante der professionellen Scan Software SilverFast Ai speziell für das Digitalisieren von Röntgenfilmen konzipiert worden.

Dank der individuellen Anpassung an die Eigenschaften geeigneter Flachbettscanner\* ist SilverFast X-Ray in der Lage, das Maximum an Details sowie den ganzen Tonwertreichtum aus medizinischen und wissenschaftlichen Röntgenfilmen herauszuholen. Die leichte Handhabung der Werkzeuge ermöglicht auch Anwendern, die keine besonderen Kenntnisse aus dem Bereich der Bildbearbeitung haben, zu perfekten Scans zu gelangen.

\*Das Scannen von Röntgenfilmen stellt höchste Ansprüche an die Qualität der Durchlichteinheiten von Flachbettscannern. Mit einfachen Scannern ist die notwendige und aus z.B. ärztlicher Sicht elementar wichtige Tiefen- und Detailzeichnung der Scans unerreichbar. Folglich erfüllen diese hohen Anforderungen nur wenige moderne Scanner.

### Highlights

- Spezielle X-Ray Automaten
- Monitorfüllendes Vorschau-Bild, beliebig zoombar
- Vollständige, individuelle Kontrolle der Tonwerte
- Echtzeitbearbeitung und WYSIWYG-Kontrolle auf dem Monitor, vor (!) dem Scan
- IPTC-Daten verwenden

Weitere Informationen und eine Demoversion der Software erhalten Sie unter

[link]www.high-end-scanner.com[/link]www.high-end-scanner.com[/linkBeschreibung]

## Silverfast X-Ray Option | von Ihrem Spezialisten mit 20 Jahren Erfahrung zum Tagespreis

Unsere Artikelnummer: 34629.

Diesen Text in englisch [Silverfast X-Ray Option](#).

---

### Kontakt:

Sollten Sie uns per E-mail kontaktieren, wird bei dem nachfolgenden Link die Artikel-/ERP-Nummer automatisch in die Betreffzeile eingefügt.

Bei Anfragen per Fax geben Sie bitte auch unbedingt die Artikel-/ERP-Nummer an.

**Ihr persönlicher Ansprechpartner/Kontaktformular:**

**Tim Brakensiek, [Kontaktformular für Silverfast X-Ray Option](#)**

last Update: 05.06.2009

 Webseite empfehlen

[XLINK\\_NEU\\_GEBRAUCHT](#)

---

**Kunden, die sich "Silverfast X-Ray Option" angesehen haben, haben sich auch folgende Produkte angesehen:**

- [Linotype-Hell/Heidelberg Chromagraph S3500 S3700 S3900 FireWire OSX Windows XP Umrüstkit](#)
- [FAO LinoColor Schärfe SilverFast Schärfekonzept in Verbindung mit NIK Sharpener Pro 3 Selektivschärfung](#)
- [FireWire Kit für andere Geräte](#)
- [FireWire Kit für Chromagraph S3300 / S3400 + SilverFast Demo mit 30-tägigem Rückgaberecht](#)
- [FireWire Kit für Chromagraph S3500 / S3700 / S3900 + SilverFast Demo mit 30-tägigem Rückgaberecht](#)
- [FireWire Kit für Nexscan F4100 / F4200 mit SilverFast Demo und 30-tägigem Rückgaberecht](#)
- [FireWire Kit für PrimeScan 7100 / 8200 / 8400 mit SilverFast Demo und 30-tägigem Rückgaberecht](#)
- [FireWire Kit für Tango / Tango XL mit SilverFast Demo und 30-tägigem Rückgaberecht](#)

## Silverfast X-Ray Option | von Ihrem Spezialisten mit 20 Jahren Erfahrung zum Tagespreis

- [FireWire Kit für Topaz 3240-1 mit SilverFast High-End-Scanner Demo und 30-tägigem Rückgaberecht](#)
- [FireWire Kit für Topaz 3240-2 / 3240-3 \(iX\) mit SilverFast Demo und 30-tägigem Rückgaberecht](#)
- [FireWire Kit Support/Troubleshooting](#)
- [Ratoc FR1SX Firewire to UltraSCSI converter](#)
- [SilverFast Ai STUDIO IT8 Heidelberg Primescan D7100 + SilverFast HDR STUDIO](#)
- [SilverFast Ai STUDIO IT8 Heidelberg Primescan D8200 + SilverFast HDR STUDIO](#)
- [SilverFast Ai STUDIO IT8 Heidelberg Primescan D8400 + SilverFast HDR STUDIO](#)
- [Weltweite Distribution \(Grosshandel\) für Silverfast für Heidelberg Highend Scanner an Endkunden und Händler](#)
- [SilverFast Topaz Ai IT8 Studio für Topaz 3240-3 \(ix\) Heidelberg/Linotype-Hell](#)
- [SilverFast HDR Workflow Modul - 48 Bit RAW Dateiverarbeitung](#)
- [SilverFast Topaz Ai IT8 Studio Heidelberg Topaz 3240-2 \(ix\)](#)
- [SilverFast IT8 vollautomatische Kalibration die zum Patent angemeldet ist](#)
- [SilverFast Nexscan Ai IT8 +HDR Studio für Heidelb. Nexscan 4200](#)
- [SilverFast Ai STUDIO IT8 Heidelberg Nexscan F4100 + SilverFast HDR STUDIO](#)
- [SilverFast Ai STUDIO IT8 Heidelberg Nexscan F4200 + SilverFast HDR STUDIO](#)
- [SilverFast Premium Support Abonement Option durch Brakensiek Systemhaus GmbH & Co. KG](#)
- [SilverFast Ai STUDIO IT8 Heidelberg Chromagraph S3300 + SilverFast HDR STUDIO](#)
- [SilverFast Ai STUDIO IT8 Heidelberg Chromagraph S3400 + SilverFast HDR STUDIO](#)
- [SilverFast Ai STUDIO IT8 Heidelberg Chromagraph S3700 + SilverFast HDR STUDIO](#)
- [SilverFast Ai STUDIO IT8 Heidelberg Chromagraph S3900 + SilverFast HDR STUDIO](#)
- [SilverFast Ai STUDIO IT8 Heidelberg TANGO + SilverFast HDR STUDIO](#)
- [SilverFast Heidelberg Topaz 3240-1](#)
- [Silverfast X-Ray Option](#)

XFOOTERINFO

### Angebotsbedingungen:

**Bitte kontaktieren Sie uns nach Möglichkeit nur über das Kontaktformular und auf jeden Fall nur ausschließlich dann wenn Sie Unternehmer sind.**

**Wir haben keinen Internet Shop. Um Spam zu vermeiden mussten wir ein bewährtes Validationsystem einführen. Das macht Ihnen vielleicht etwas mehr Arbeit aber dafür können wir uns auf unsere Aufgabe konzentrieren Ihnen schnell und zuverlässig ein durchdachtes Angebot zu unterbreiten. Wir geben telefonisch grundsätzlich keine Preise durch. Da wir täglich eine dreistellige Anzahl an Anfragen bekommen arbeiten bis zu 11 Personen in der Angebotserstellung. Angebote werden bei uns durch**

**Menschen gefertigt. Die Beantwortung bei höherwertigen Produkten ist zweistufig, da jedes Angebot erst der Geschäftsleitung zur Freigabe vorgelegt wird. Ist der Artikel rot, ist er nicht mehr verfügbar und wir suchen jenen zum Ankauf. Wenn Sie in einem solchen Fall über das Kontaktformular sich mit uns in Verbindung setzen, merken wir Sie vor für den Fall, das der Artikel wieder vorrätig ist.**

**Jeder Vertrag kommt nur zu unseren AGB zu Stande.**

Jedes Angebot ist freibleibend. Irrtum, Änderungen und Zwischenverkauf vorbehalten.

Sie erhalten immer eine Rechnung mit ausgewiesener MwSt. die ausschließlich per Vorkasse oder in Bar bei Abholung zu zahlen ist. Wenn Sie sich bei paypal anmelden können Sie auch über Kreditkarte zahlen. Um zu Überprüfen, ob Sie als EU Mitglied die Waren mehrwertsteuerfrei importieren können, folgen Sie bitte dem Link:VIES VAT number validation / MwSt.-Informationsaustauschsystem (MIAS) Validierung der MwSt.-Nummer und prüfen dort, ob Ihre MwSt. ID Nummer erfolgreich validiert werden kann. Falls jene nicht erfolgreich validiert werden kann, fakturieren wir nur mit MWSt.



Besuchen Sie den neuen  
Marktplatz,  
für Prepress, Press und  
Postpress:  
[www.worldprintmarket.de](http://www.worldprintmarket.de)

Schaffen Sie Liquidität durch  
den Verkauf nicht mehr  
benötigter Maschinen.

Visit the new marketplace  
for prepress,



X-Rite IntelliTrax System -  
automatisches spektrales  
Farbmesssystem für Bogen-  
und  
Verpackungsdruckmaschinen  
gemäß PSO für Heidelberg,



Mit Matchflow-adjust wird  
ein PDF-Dokument über das  
Internet zur detaillierten  
inhaltlichen Prüfung und  
Kommentierung  
bereitgestellt.  
Auf diesem Dokument  
können alle  
Projektbeteiligten in  
Abhängigkeit von ihren  
jeweiligen Zugriffsrechten  
Kommentare und  
Änderungswünsche erfassen.  
Alle Anmerkungen werden



Hier Angebot für FR1SX  
Firewire-Adapter anfordern.

Im Lieferumfang CD-ROM  
mit aktueller SilverFast AI  
Studio + HDR  
Demo-Version. Bitte geben  
Sie Ihren Scannertyp an. Wir  
sind sicher, dass nur ein  
optimal gewarteter Linotype  
Hell/Heidelberg  
Chromagraph S3300/S3400,  
Nexscan F4100/F4200,  
Primescan 7100, 8200, 8400  
und Tango/Tango XL sowie



Datenblatt und ggf. Testbericht  
zu Silverfast X-Ray Option als  
PDF downloaden.

## Silverfast X-Ray Option | von Ihrem Spezialisten mit 20 Jahren Erfahrung zum Tagespreis

press and postpress:  
[www.worldprintmarket.com](http://www.worldprintmarket.com)

MAN Roland, KBA, Ryobi,  
Komori, Wifag, Mitsubishi.  
In 15 Sekunden scannen Sie  
den Druckkontrollstreifen und  
bekommen graphisch  
dargestellt, was Sie in  
welcher Zone ändern müssen  
um Ihren hinterlegten  
Standard z.B. PSO zu  
erreichen.

in einer Datenbank  
gespeichert, so dass der  
gesamte  
Abstimmungsprozess  
jederzeit nachvollziehbar  
bleibt. Mit diesem System  
sparen Sie Proof und  
Kurierkosten und machen  
ggf. nur noch einen finalen  
Proof. Wir empfehlen eine  
flache PDF einzustellen, die  
aus den gängigen Workflow  
Systemen geschrieben  
werden kann z.B. AGFA  
Apogee, Heidelberg Prinect,  
Creo Prinergy, Di Plot, wenn  
diese Funktion freigeschaltet  
ist.

Topaz HighEnd Scanner  
Qualität bieten und  
Farbabweichungen im Delta  
E 1 Bereich erreicht nach  
Neuprofilierung. Deshalb  
werden wir Ihnen auch die  
Ersatzteile und die  
vorbeugende Wartung mit  
anbieten. Serviceverträge  
sind unter Umständen  
möglich. Nach einer  
Wartung führen wir die DIN  
VDE 701 Prüfung durch.

Diese Seite wurde erstellt mit [matchflow](#) und die PDF Version wurde freigegeben mit [matchflow-adust web2Print – webbrowserbasierte PDF Korrektur und PDF Annotation mit web2print Funktionen](#)

Sämtliche verwendeten Logos sind urheberrechtlich geschützt und gehören den jeweiligen Markeninhabern.

[Login](#) | [Registrieren für Newsletter](#) | [Impressum](#) | [AGB](#) | [Kontakt](#) | [Shop mit Preisen starten](#) | [Fernwartung initialisieren](#) | [Stocklist](#) | [Gesuche](#) |